A Scuola di Natura nel Parco Nazionale della Maiella

attività didattiche per le Scuole

C.E.A. Majella – Centro di Educazione Ambientale di Interesse Regionale secondo la L.R. n. 122/99 – Art. 10
Lama dei Peligni e Fara San Martino

SCUOLA	PROGETTO	CODICE
Asilo Nido	I Percorsi Sensoriali	16
	Per fare tutto ci vuole un fiore!	2
	Caccia alla Biodiversità	3
	Vola vola l'ape Maja	5
Scuola dell'infanzia	Alla scoperta del Camoscio Appenninico	9
	L'Arte del Riciclo	12
	I Percorsi Sensoriali	16
	Il Bosco Tattile	17
Scuola primaria	Radici della Maiella Geoparco UNESCO	1
	Per fare tutto ci vuole un fiore!	2
	Caccia alla Biodiversità	3
	L'Universo degli insetti	4
	Vola vola l'ape Maja	5
	Scorrendo col flusso dell'acqua	6
	Di acqua e di pietra la nostra Maiella	7
	L'unione fa la forza: i licheni!	8
	Alla scoperta del Camoscio Appenninico	9
	I Tritoni e altri abitanti dei laghi	10
	Un sorprendente mondo a sangue freddo	11
	L'Arte del Riciclo	12
	Orienteering nel Bosco	13
	Land Art: Naturalmente Arte	14
	L'orto di Classe	18
	La storia in gioco	19
	Andare per Artigiani	20
	Il filo di Arianna	21
	La Maiella Orientale nei Borghi	22
	Dalla materia alla forma	23
	Alla scoperta di Iuvanum	24
	Tra i resti della II Guerra Mondiale	25
	Let's Talk Nature (in English)	26

SCUOLA	PROGETTO	CODICE
	Radici della Maiella Geoparco UNESCO	1
	Caccia alla Biodiversità	3
	L'Universo degli insetti	4
	Vola vola l'ape Maja	5
	Scorrendo col flusso dell'acqua	6
	Di acqua e di pietra la nostra Maiella	7
	L'unione fa la forza: i licheni!	8
	Alla scoperta del Camoscio Appenninico	9
	I Tritoni e altri abitanti dei laghi	10
	Un sorprendente mondo a sangue freddo	11
Scuola secondaria di I grado	L'Arte del Riciclo	12
	Orienteering nel Bosco	13
	Land Art: Naturalmente Arte	14
	La Ricchezza della Banca del Germoplasma	15
	L'orto di Classe	18
	La storia in gioco	19
	Andare per Artigiani	20
	Il Filo di Arianna	21
	La Maiella Orientale nei Borghi	22
	Dalla materia alla forma	23
	Alla scoperta di Iuvanum	24
	Tra i resti della II Guerra Mondiale	25
	Let's Talk Nature	26
	Radici della Maiella Geoparco UNESCO	1
	Scorrendo col flusso dell'acqua	6
	Di acqua e di pietra la nostra Maiella	7
	L'unione fa la forza: i licheni!	8
Scuola secondaria di II grado	La Ricchezza della Banca del Germoplasma	15
	Andare per Artigiani	20
	La Maiella Orientale nei Borghi	22
	Dalla materia alla forma	23
	Alla scoperta di Iuvanum	24
	Tra i resti della II Guerra Mondiale	25

1

TITOLO	**Radici della Maiella** **Geoparco UNESCO**
DESCRIZIONE	Apprendiamo insieme la storia dei nostri parchi e in particolare del Parco della Maiella. Perché sono stati istituiti? Per volontà di chi? Chi vive oggi nel Parco? Attraverso l'osservazione dell'ambiente sarà possibile soffermarsi su alcuni concetti fondamentali, a partire dall'importanza del substrato geologico quale vero supporto della vita sul pianeta. Verrà descritta l'origine del suolo a cominciare dalla roccia madre e la sua evoluzione grazie alle interazioni chimico-fisiche degli agenti atmosferici e a quelle biologiche. Il suolo infatti non è un'entità statica, ma è in continuo mutamento e tutto questo genera lo sviluppo della vita dentro e fuori da esso. Questo percorso didattico mira ad approfondire il patrimonio geologico del Parco Nazionale della Maiella e del Geoparco UNESCO, grazie alla presenza di un elevato numero di geositi di grande importanza. L'attività è svolta principalmente all'aperto.
TIPOLOGIA	Spiegazione teorica ed escursione facile.
DESTINATARI	Scuola primaria; Scuola secondaria di I grado; Scuola secondaria di II grado.
COSTI	Costo ad alunno € 6 per mezza giornata; € 10 per l'intera giornata. Il prezzo è comprensivo di biglietto d'ingresso nelle strutture dei Centri Visita e Musei. Gratuito per gli insegnanti e per le persone con disabilità.

2

TITOLO	**Per fare tutto ci vuole un fiore!**
DESCRIZIONE	"Le cose d'ogni giorno raccontano segreti a chi le sa guardare ed ascoltare". Partendo dalle parole della canzone di Sergio Endrigo, scopriremo insieme il ciclo vitale di una pianta, dal seme al frutto. Attraverso una passeggiata nel nostro Giardino Botanico Michele Tenore, conosceremo le specie autoctone della Maiella, ne racconteremo le caratteristiche botaniche, ma anche gli usi e gli aneddoti. Quindi impareremo a far proliferare le nostre piantine producendo piccole talee e a prendercene cura. Apprenderemo l'importanza della flora per il nostro Pianeta e costruiremo un mini giardino da poter coltivare nella propria casa.
TIPOLOGIA	Spiegazione teorica e laboratori.
DESTINATARI	Scuola dell'infanzia; Scuola primaria.
COSTI	Costo ad alunno € 8 per mezza giornata; € 10 per l'intera giornata. Il prezzo è comprensivo di biglietto d'ingresso nelle strutture dei Centri Visita e Musei. Gratuito per gli insegnanti e per le persone con disabilità.

3

TITOLO	**Caccia alla Biodiversità: i tesori del nostro Giardino Botanico**
DESCRIZIONE	Cos'è la Biodiversità? Quanto è importante? Dove si nasconde? Attraverso un gioco di caccia al tesoro, nei meandri del Giardino Botanico Michele Tenore di Lama dei Peligni, scoveremo gli infiniti tesori che la natura ci regala. Giocando e divertendoci insieme apprenderemo l'importanza delle aree verdi per le nostre città, ma soprattutto il bisogno di garantire spazi di biodiversità per le future generazioni. Per le classi più grandi, spiegheremo il concetto di co-evoluzione in natura e di come le specie sopravvivano alla selezione naturale. Faremo un piccolo excursus genetico, prima di dare il via alla "caccia al grande tesoro" che è l'ambiente in cui viviamo!
TIPOLOGIA	Spiegazione teorica e caccia al tesoro botanica.
DESTINATARI	Scuola dell'infanzia; Scuola primaria; Scuola secondaria di I grado.
COSTI	Costo ad alunno € 6 per mezza giornata; € 10 per l'intera giornata. Il prezzo è comprensivo di biglietto d'ingresso nelle strutture dei Centri Visita e Musei. Gratuito per gli insegnanti e per le persone con disabilità.

4

TITOLO	**L'Universo degli insetti**
DESCRIZIONE	Conosciamo più da vicino gli insetti, questi piccoli grandi animali fondamentali per la Vita sul Pianeta Terra. Sono tanti e diversi per colori, forma e dimensioni. Perché? Come comunicano tra di loro? In che rapporti sono tra di loro e con il paesaggio? Esistono davvero insetti buoni e insetti cattivi? Conosciamo i gruppi principali, impariamo a riconoscerli e capiamo il loro ruolo nell'ambiente! Alla fine del corso sapremo rispettarli e prendercene cura.
TIPOLOGIA	Spiegazione teorica, osservazione allo stereoscopio di alcuni esemplari e osservazione in natura.
DESTINATARI	Scuola primaria; Scuola secondaria di I grado.
COSTI	Costo ad alunno € 6 per mezza giornata; € 10 per l'intera giornata. Il prezzo è comprensivo di biglietto d'ingresso nelle strutture dei Centri Visita e Musei. Gratuito per gli insegnanti e per le persone con disabilità.

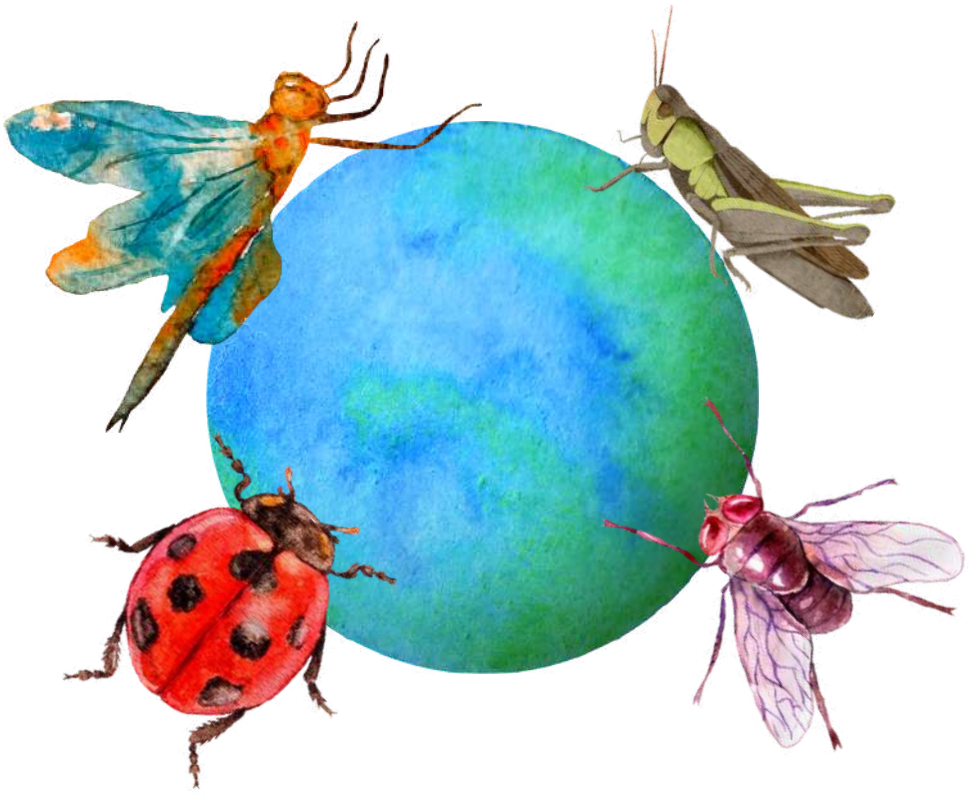

5

TITOLO	**Vola vola l'ape Maja**
DESCRIZIONE	Le api sono insetti sociali e tra gli impollinatori principali, alla base della vita e delle biodiversità. I più grandi ingegneri della classe degli Insecta, ma anche dei grandi produttori di miele! Impariamo a conoscerle, a riconoscerne la struttura sociale e ad apprendere l'importanza nel ciclo biologico della natura. Capiremo come si produce il miele, un alimento dalle grandi qualità nutraceutiche. Il grado di difficoltà del laboratorio sarà calibrato sulla base della classe partecipante.
TIPOLOGIA	Spiegazione teorica e laboratorio.
DESTINATARI	Scuola dell'infanzia; Scuola primaria; Scuola secondaria di I grado.
COSTI	Costo ad alunno € 6 per mezza giornata; € 10 per l'intera giornata. Il prezzo è comprensivo di biglietto d'ingresso nelle strutture dei Centri Visita e Musei. Gratuito per gli insegnanti e per le persone con disabilità.

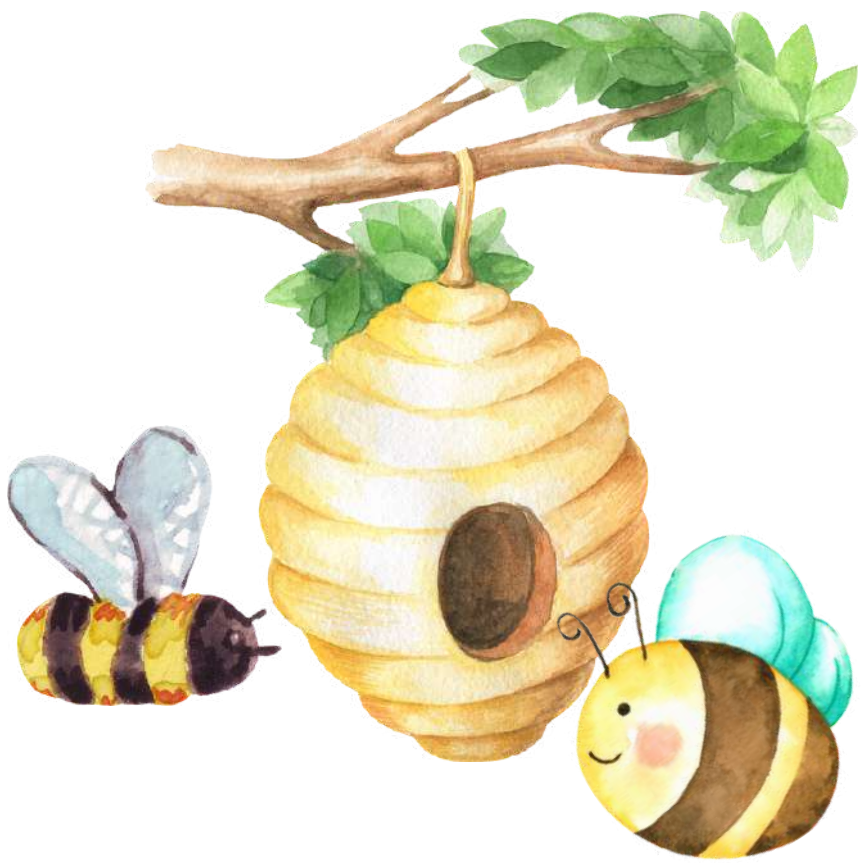

6

TITOLO	**Scorrendo col flusso dell'acqua**
DESCRIZIONE	Conosciamo questo bene così prezioso per la vita dell'ecosistema e per il benessere e progresso dell'Uomo attraverso la visita al Parco Fluviale delle Sorgenti del Verde e alla Gualchiera di Fara San Martino, antico opificio dedito alla lavorazione dei panni lana. Le acque del Fiume Verde da sempre rappresentano una fonte di sostentamento e di prosperità per il territorio, dalla lavorazione della lana alla produzione dell'energia elettrica, passando per l'industria della pasta.
TIPOLOGIA	Spiegazione e laboratorio, con visita guidata nell'acquedotto e all'interno della Gualchiera Orsatti di Fara San Martino (CH).
DESTINATARI	Scuola primaria; Scuola secondaria di I grado; Scuola secondaria di II grado.
COSTI	Costo ad alunno € 10 per l'intera giornata. Il prezzo è comprensivo di biglietto d'ingresso nelle strutture dei Centri Visita e Musei. Gratuito per gli insegnanti e per le persone con disabilità.

7

TITOLO	**Di acqua e di pietra la nostra Maiella**
DESCRIZIONE	Un'esperienza che ci conduce verso la conoscenza della storia geologica del Massiccio della Maiella e della sua risorsa acqua. La Maiella è un generatore costante di acqua che si conserva naturalmente all'interno di enormi bancate di roccia calcarea. La struttura rocciosa è conosciuta come piattaforma carbonatica, emersa dai movimenti della crosta terrestre circa 100 milioni di anni fa. Questo viaggio di scoperta ci renderà consapevoli del prezioso bene naturale di cui ci ha dotato la natura. A Taranta Peligna (CH) visiteremo il Parco fluviale Sorgenti Acquevive, dove si incontrano un fiume e una sorgente, osserveremo due ambienti naturali straordinari, esamineremo le differenze tra le due zone acquatiche, realizzeremo un laboratorio sul posto. A Palena (CH) visiteremo il Museo Geopaleontologico Alto Aventino, conosceremo la storia evolutiva di questo territorio, partendo dal Pianeta Terra per arrivare alla Valle dell'Aventino.
TIPOLOGIA	Spiegazione teorica, escursione facile, laboratorio.
DESTINATARI	Scuola primaria; Scuola secondaria di I grado; Scuola secondaria di II grado
COSTI	Costo ad alunno € 14 per l'intera giornata. Il prezzo è comprensivo di biglietti d'ingresso nelle strutture. Gratuito per gli insegnanti e per le persone con disabilità.

8

TITOLO	**L'unione fa la forza: i licheni!**
DESCRIZIONE	Cosa sono i licheni? Una simbiosi tra un'alga e fungo! E cosa vuol dire simbiosi? Cosa si intende per biodindicatori? Partendo dalla spiegazione sulle interazioni che avvengono in natura, scopriremo da dove originano i licheni, questi organismi dalle caratteristiche uniche in grado di vivere praticamente in tutti gli ambienti terrestri e di essere pionieri nella colonizzazione degli ambienti estremi. Da un'attenta analisi della loro struttura impareremo cose importanti anche sulla qualità dell'aria! Capiremo come, da dove originano e che ruolo hanno; come possiamo utilizzarli per trarre informazioni utili sull'ambiente che ci circonda!
TIPOLOGIA	Spiegazione teorica con osservazione di alcuni campioni; uscita in natura con rilevamento delle specie epifitiche.
DESTINATARI	Scuola primaria; Scuola secondaria di I grado; Scuola secondaria di II grado.
COSTI	Costo ad alunno € 6 per mezza giornata; € 10 per l'intera giornata. Il prezzo è comprensivo di biglietto d'ingresso nelle strutture dei Centri Visita e Musei. Gratuito per gli insegnanti e per le persone con disabilità.

9

TITOLO	**Alla scoperta del Camoscio Appenninico**
DESCRIZIONE	Il Camoscio appenninico è stato definito "Il più bello del mondo". Perché? Come mai è così importante? Conosciamolo meglio tramite spiegazione e osservazione con cannocchiale degli esemplari tenuti in condizione di semilibertà all'interno dell'area faunistica di Lama dei Peligni. Le attività consentiranno ai bambini della scuola primaria di scoprire le caratteristiche fisiche del Camoscio, l'adattamento all'habitat, i suoi comportamenti e abitudini, le operazioni che hanno consentito di riportarlo sulla Maiella dopo tanti anni di assenza. Gli alunni della scuola secondaria di I grado saranno invece guidati nel comprendere i diversi aspetti relativi alle caratteristiche zoologiche, morfologiche ed ecologiche dell'animale, nonché l'importanza delle operazioni di reintroduzione della fauna selvatica in natura.
TIPOLOGIA	Spiegazione e passeggiata nel Parco della Maiella nei pressi dell'Area Faunistica del Camoscio appenninico (Lama dei Peligni).
DESTINATARI	Scuola dell'infanzia; Scuola primaria; Scuola secondaria di I grado.
COSTI	Costo ad alunno € 6 per mezza giornata; € 10 per l'intera giornata. Il prezzo è comprensivo di biglietto d'ingresso nelle strutture dei Centri Visita e Musei. Gratuito per gli insegnanti e per le persone con disabilità.

10

TITOLO	**I Tritoni e altri abitanti dei laghi**
DESCRIZIONE	Conosciamo insieme i tritoni e gli altri anfibi del Parco Nazionale della Maiella. In questa attività osserveremo la vasta gamma di adattamenti di questi animali ai vari ambienti del Parco, al fine di comprendere meglio come essi vivano. Inoltre, cercheremo di capire l'importanza dei tritoni negli ecosistemi e, di conseguenza, l'importanza della loro tutela.
TIPOLOGIA	Spiegazione teorica e campionamento, da parte dell'operatore, dei tritoni che vivono nei due laghetti del Giardino Botanico di Lama dei Peligni.
DESTINATARI	Scuola primaria; Scuola secondaria di I grado.
COSTI	Costo ad alunno € 6 per mezza giornata; € 10 per l'intera giornata. Il prezzo è comprensivo di biglietto d'ingresso nelle strutture dei Centri Visita e Musei. Gratuito per gli insegnanti e per le persone con disabilità.

11

TITOLO	**Un sorprendente mondo a sangue freddo**
DESCRIZIONE	Scopriamo insieme i rettili del Parco Nazionale della Maiella, tra testuggini, lucertole e serpenti. Impariamo a conoscere meglio questi animali e come vivono. L'attività cercherà di far capire l'importanza ecologica di questi organismi, sfatando al tempo stesso numerosi miti che li riguardano.
TIPOLOGIA	Spiegazione teorica e osservazione di campioni di vario tipo, da "mute" a esemplari conservati sotto alcool.
DESTINATARI	Scuola primaria; Scuola secondaria di I grado.
COSTI	Costo ad alunno € 6 per mezza giornata; € 10 per l'intera giornata. Il prezzo è comprensivo di biglietto d'ingresso nelle strutture dei Centri Visita e Musei. Gratuito per gli insegnanti e per le persone con disabilità.

12

TITOLO	**L'Arte del Riciclo**
DESCRIZIONE	Per un mondo sostenibile, capiamo l'importanza del riciclo, impariamo a fare la raccolta differenziata a regola d'arte e realizziamo oggetti da materiale riciclato. Doniamo nuova vita ai materiali di scarto lasciando spazio alla nostra creatività e osserviamo come, sotto i nostri occhi, i rifiuti prenderanno nuova forma. Attraverso l'atto del riciclare e la nostra creatività reintroduciamo lo scarto in un nuovo ciclo vitale ecologico ed etico.
TIPOLOGIA	Spiegazione e attività pratiche legate alla realizzazione del progetto.
DESTINATARI	Scuola dell'infanzia; Scuola primaria; Scuola secondaria di I grado.
COSTI	Costo ad alunno € 8 per mezza giornata; € 10 per l'intera giornata. Il prezzo è comprensivo di biglietto d'ingresso nelle strutture dei Centri Visita e Musei. Gratuito per gli insegnanti e per le persone con disabilità.

13

TITOLO	**Orienteering nel Bosco**
DESCRIZIONE	Impariamo a capire dove mi trovo, dove voglio andare, come posso fare con la disciplina sportiva dell'orientamento. Attraverso l'utilizzo della bussola, della mappa del territorio e cercando di cogliere i segnali fondamentali che l'ambiente offre ci orienteremo in una gara divertente e coinvolgente, all'interno di un'area naturalistica nei pressi del C.E.A. per imparare a vivere lo spazio naturale in prima persona.
TIPOLOGIA	Spiegazione teorica e gara di orientamento.
DESTINATARI	Scuola primaria; Scuola secondaria di I grado.
COSTI	Costo ad alunno € 8 per mezza giornata; € 10 per l'intera giornata. Il prezzo è comprensivo di biglietto d'ingresso nelle strutture dei Centri Visita e Musei. Gratuito per gli insegnanti e per le persone con disabilità.

14

TITOLO	**Land Art: Naturalmente Arte**
DESCRIZIONE	Arte e natura si incontrano nella cornice del Parco Nazionale della Maiella attraverso un laboratorio creativo che, partendo dagli elementi a disposizione nel territorio circostante, darà vita a una costellazione di piccole installazioni artistiche ecosostenibili in armonia tra loro e con l'ambiente in cui sono immerse.
TIPOLOGIA	Laboratorio per la realizzazione di un'opera d'arte
DESTINATARI	Scuola primaria; Scuola secondaria di I grado.
COSTI	Costo ad alunno € 6 per mezza giornata; € 10 per l'intera giornata. Il prezzo è comprensivo di biglietto d'ingresso nelle strutture dei Centri Visita e Musei. Gratuito per gli insegnanti e per le persone con disabilità.

15

TITOLO	**La Ricchezza conservata nella Banca del Germoplasma**
DESCRIZIONE	Cos'è una banca del seme? Quando nasce? A cosa serve? La Banca del Germoplasma a Lama dei Peligni è niente di meno che una miniera d'oro naturale. Qui infatti si preservano e tutelano i semi delle specie autoctone, rare o a rischio di estinzione, per conservare e tramandare il patrimonio genetico. Entreremo nei laboratori della Banca del Germoplasma, capiremo l'importanza di creare uno spazio di tutela per la nostra flora. Vedremo da vicino come far proliferare una specie in laboratorio, impareremo i principi di base della genetica che hanno consentito il progresso delle scienze in materia di propagazione della specie.
TIPOLOGIA	Spiegazione teorica con osservazione di alcuni campioni anche tramite l'utilizzo dello stereoscopio.
DESTINATARI	Scuola secondaria di I grado; Scuola secondaria di II grado.
COSTI	Costo ad alunno € 6 per mezza giornata; € 10 per l'intera giornata. Il prezzo è comprensivo di biglietto d'ingresso nelle strutture dei Centri Visita e Musei. Gratuito per gli insegnanti e per le persone con disabilità.

16

TITOLO	**I Percorsi Sensoriali**
DESCRIZIONE	I giardini sensoriali sono dei percorsi dove i bambini possono avvicinarsi alla natura ed esplorare i diversi elementi scoprendo forme, colori e consistenze. Possono camminare a piedi nudi lungo un sentiero prestabilito con foglie, erba, sassolini, fiori, sabbia, ovviamente il tutto disposto in modo che non rischino di farsi male e che provino solo il piacere dell'esplorazione. Sono adatti a tutti i bambini che, grazie a questo gioco divertente che coinvolge tutti i sensi, possono andare alla scoperta della natura.
TIPOLOGIA	Spiegazione e laboratori nella natura.
DESTINATARI	Asilo nido; Scuola dell'infanzia.
COSTI	Costo ad alunno € 6 per mezza giornata; € 10 per l'intera giornata. Il prezzo è comprensivo di biglietto d'ingresso nelle strutture dei Centri Visita e Musei. Gratuito per gli insegnanti e per le persone con disabilità.

17

TITOLO	**Il Bosco Tattile**
DESCRIZIONE	Un breve percorso guidato alla scoperta di sensazioni tattili: quante sensazioni riceviamo quando tocchiamo, sfioriamo, stringiamo un albero? Il ruvido, l'umido, il liscio, il vellutato. Dopo aver fatto esperienze a diretto contatto con gli alberi, raccoglieremo foglie di forme differenti e bastoncini per creare un bosco su carta.
TIPOLOGIA	Spiegazione teorica, passeggiata e raccolta.
DESTINATARI	Scuola dell'infanzia.
COSTI	Costo ad alunno € 6 per mezza giornata; € 10 per l'intera giornata. Il prezzo è comprensivo di biglietto d'ingresso nelle strutture dei Centri Visita e Musei. Gratuito per gli insegnanti e per le persone con disabilità.

18

TITOLO	**L'Orto di Classe**
DESCRIZIONE	Progettare e occuparsi insieme di un orto all'interno della Scuola rappresenta uno strumento di educazione ecologica in grado di riconnettere i bambini alle radici del cibo. Insieme agli studenti e insegnanti realizzeremo la struttura dell'orto utilizzando ove possibile materiale di riciclo, sceglieremo le colture da seminare e vedremo insieme come prendercene cura. Seguendo il ciclo colturale degli ortaggi, dalla semina alla raccolta, i bambini avranno modo di rafforzare il concetto di "prendersi cura di", imparare ad attendere e infine ad assaporare la ricompensa di un prodotto fresco. Attraverso un'esperienza manuale potranno sperimentare l'impatto che l'acqua, la terra il sole e gli insetti hanno sulla vita delle piante. La connessione con la natura favorisce il rispetto per l'ambiente nel suo insieme e una maggiore preoccupazione e consapevolezza della conservazione delle risorse. Occuparsi del proprio orto, incoraggiare il lavoro di squadra, lo spirito di ricerca, la responsabilità individuale e l'impegno per il successo.
TIPOLOGIA	Spiegazione teorica e attività pratiche a Scuola.
DESTINATARI	Scuola primaria; Scuola secondaria di I grado.
COSTI	Costo ad alunno € 15. Il laboratorio è da svolgersi nelle Scuole aderenti in 3-4 lezioni durante l'anno. Gratuito per le persone con disabilità.

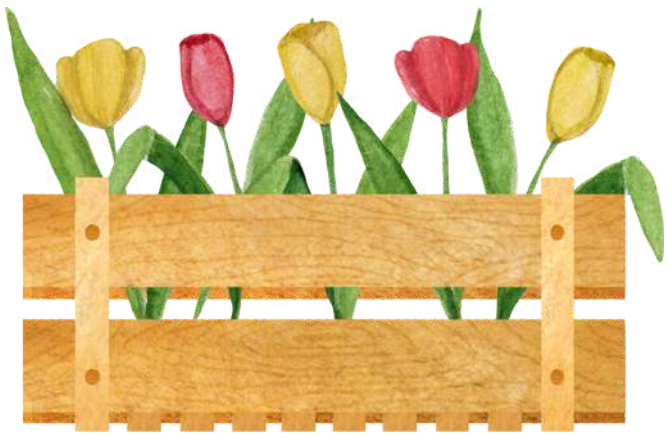

19

TITOLO	**La storia in gioco**
DESCRIZIONE	Intraprendiamo un viaggio nella storia dell'uomo dalla preistoria al medioevo attraverso l'osservazione dei reperti, rinvenuti nel territorio della Maiella, conservati nel Museo Archeologico M. Locati di Lama dei Peligni. Vasi, utensili, monete, ma anche corredi ed iscrizioni funerarie di età romana-imperiale. Scopriamo insieme com'erano i nostri antenati grazie al calco dell' uomo della Maiella, che ci farà fare un viaggio di oltre 7000 anni a ritroso nel tempo.
TIPOLOGIA	Spiegazione e laboratori con realizzazione di manufatti o "scavo archeologico"
DESTINATARI	Scuola primaria; Scuola secondaria di I grado.
COSTI	Costo ad alunno € 8 per mezza giornata; € 10 per l'intera giornata. Il prezzo è comprensivo di biglietto d'ingresso nelle strutture dei Centri Visita e Musei. Gratuito per gli insegnanti e per le persone con disabilità.

20

TITOLO	**Andare per artigiani**
DESCRIZIONE	Immergiamoci nelle antiche tradizioni e negli antichi mestieri del nostro territorio attraverso il contatto diretto con i veri custodi dei saperi antichi: gli artigiani. Dalla gastronomia all'arte orafa, passando per la ceramica e la lavorazione della pietra. Viviamo un giorno con un artigiano locale che ci accoglierà nella propria bottega-laboratorio aprendoci le porte al proprio mondo di saperi.
TIPOLOGIA	Visita da concordare presso una bottega-laboratorio dell'artigiano.
DESTINATARI	Scuola primaria; Scuola secondaria di I grado; Scuola secondaria di II grado.
COSTI	Costo ad alunno € 8 per mezza giornata; € 10 per l'intera giornata. Il prezzo è comprensivo di biglietto d'ingresso nelle strutture dei Centri Visita e Musei. Gratuito per gli insegnanti e per le persone con disabilità.

21

TITOLO	**Il Filo di Arianna**
DESCRIZIONE	“Tocchiamo con mano” i luoghi, le storie, i colori che hanno contribuito alla storia della tessitura e della tintura nel territorio della Maiella orientale. Parleremo di acqua, pastorizia, piante tintorie e tintura naturale, tessitura, commercio della lana e dei tessuti; visiteremo inoltre un’antica gualchiera, testimonianza di un mondo non troppo lontano. Gli alunni osserveranno da vicino l’arte della tintura naturale.
TIPOLOGIA	Spiegazione teorica, escursione facile e laboratorio di tintura naturale
DESTINATARI	Scuola primaria; Scuola secondaria di I grado.
COSTI	Costo ad alunno € 6 per mezza giornata; € 10 per l’intera giornata. Il prezzo è comprensivo di biglietto d’ingresso nelle strutture dei Centri Visita e Musei. Gratuito per gli insegnanti e per le persone con disabilità.

22

TITOLO	**La Maiella Orientale nei borghi di Lama dei Peligni e Fara San Martino**
DESCRIZIONE	Scopriamo insieme la storia e le caratteristiche ambientali del Parco Nazionale della Maiella esplorando parte del suo versante orientale partendo dalle Sorgenti del Fiume Verde alle Gole di San Martino, nello spettacolare Vallone di Santo Spirito, un vero e proprio canyon della Maiella, dove sono ancora visibili i resti dell'Abbazia di San Martino in Valle. Proseguiamo poi con la visita guidata nelle sezioni Naturalistica ed Archeologica del Museo M. Locati e nel Giardino Botanico Michele Tenore, nel Centro Visita del Parco Nazionale della Maiella in Lama dei Peligni, dove sono coltivate circa 500 specie di piante tra le più caratteristiche delle diverse fasce vegetazionali della Maiella. Nel pomeriggio: breve escursione per raggiungere l'Area Faunistica del Camoscio appenninico in Lama dei Peligni, dove sarà possibile avvistare esemplari di questa specie tenuti in semi-libertà
TIPOLOGIA	Escursione con visita guidata presso le Sorgenti del Fiume Verde, le Gole di San Martino, l'Area Faunistica del Camoscio appenninico.
DESTINATARI	Scuola primaria, Scuola secondaria di I grado; Scuola secondaria di II grado
COSTI	Costo ad alunno € 10. Il prezzo è comprensivo di biglietto d'ingresso nelle strutture dei Centri Visita e Musei. Gratuito per gli insegnanti e per le persone con disabilità.

23

TITOLO	**Dalla materia alla forma: alla scoperta dell'artigianato abruzzese**
DESCRIZIONE	Esploriamo il centro storico di Guardiagrele, culla dell'artigianato abruzzese e sede del Parco Nazionale della Maiella in un percorso che ci porterà a scoprire le fasi di lavorazione che dalla materia portano alla realizzazione dell'opera d'arte artigiana. All'interno del Museo Permanente della Mostra dell'Artigianato Artistico Abruzzese (Emaaa) ammireremo opere di arte fabbrile, ceramica, orafa, tombolo, vetro, attrezzi in rame e legno Assisteremo inoltre ad una lezione dimostrativa a cura di un maestro artigiano abruzzese che ci renderà partecipi del processo creativo e produttivo.
TIPOLOGIA	Visita guidata nel centro storico di Guardiagrele, visita Museo Permanente della Mostra dell'Artigianato Artistico Abruzzese, laboratorio dimostrativo.
DESTINATARI	Scuola primaria, Scuola secondaria di I grado; Scuola secondaria di II grado
COSTI	Costo ad alunno € 12. Il prezzo è comprensivo di biglietto d'ingresso nelle strutture dei Centri Visita e Musei. Gratuito per gli insegnanti e per le persone con disabilità.

24

TITOLO	**Alla scoperta di Iuvanum**
DESCRIZIONE	Visitiamo il parco archeologico di Iuvanum, con la sua acropoli romana frequentata già dalle popolazioni locali dall'età del "Bronzo finale", intorno al III secolo a.C.. Un'escursione attraverso i resti dell'antica città (l'acropoli, il foro, il teatro e la basilica) e il Museo Archeologico alla scoperta di usi e costumi degli abitanti di Iuvanum.
TIPOLOGIA	Escursione con visita guidata nel Parco Archeologico e nel Museo Archeologico di Iuvanum, a seguire laboratorio con realizzazione di manufatti.
DESTINATARI	Scuola primaria, Scuola secondaria di I grado; Scuola secondaria di II grado
COSTI	Costo ad alunno € 12. Il prezzo è comprensivo di biglietto d'ingresso al Parco Archeologico e al Museo. Gratuito per gli insegnanti e per le persone con disabilità.

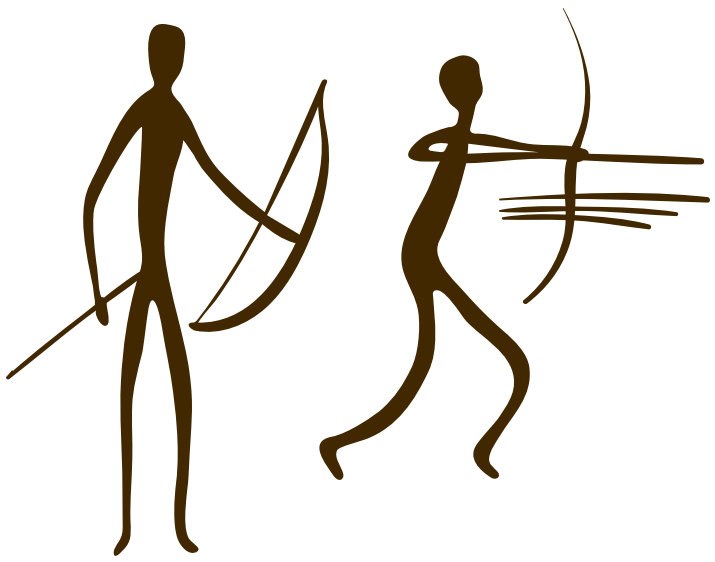

25

TITOLO	**Tra i resti della II Guerra Mondiale: il Borgo Antico di Gessopalena**
DESCRIZIONE	Percorriamo insieme le strade del Borgo Antico di Gessopalena, scenario di distruzione durante la Seconda Guerra Mondiale quando, sul finire del 1943, le truppe tedesche si insediarono nella zona, in difesa della linea del fronte, con l'ordine di non lasciar altro che terra bruciata in caso di avanzata degli Alleati. La serie di soprusi, morte e devastazione culminò nell'eccidio di Sant'Agata, nel gennaio del 1944, che vide la morte di 42 persone tra donne, anziani e bambini. Lungo il percorso, ascolteremo vicende legate alle storie di vita della popolazione locale, alla Brigata Maiella (importante formazione militare partigiana della Resistenza italiana che proprio in questi territori ebbe origine) e allo sforzo collettivo verso la liberazione.
TIPOLOGIA	Escursione nel Borgo Antico di Gessopalena
DESTINATARI	Scuola primaria, Scuola secondaria di I grado; Scuola secondaria di II grado
COSTI	Costo ad alunno € 8. Il prezzo è comprensivo di biglietto d'ingresso nelle strutture dei Centri Visita e Musei. Gratuito per gli insegnanti e per le persone con disabilità.

26

TITOLO	**Let's Talk Nature (in English)**
DESCRIZIONE	Esploriamo il Centro Visite del Parco Nazionale della Maiella e il Giardino Botanico Michele Tenore a Lama dei Peligni; incontriamo i Camosci nell'Area Faunistica e passeggiamo insieme nella natura. Per tutta la durata dell'attività, parleremo in inglese e impareremo ad utilizzare le parole per una escursione tutta "green".
TIPOLOGIA	Escursione e didattica in inglese.
DESTINATARI	Scuola primaria, Scuola secondaria di I grado
COSTI	Costo ad alunno € 6 per mezza giornata; € 10 per l'intera giornata . Il prezzo è comprensivo di biglietto d'ingresso nelle strutture dei Centri Visita e Musei. Gratuito per gli insegnanti e per le persone con disabilità.

MODALITÁ

Per “mezza giornata” si intende l’orario che va dalle ore 09:30 alle 12:30, per una durata di circa tre ore incluse le pause; mentre per l’intera giornata l’orario di fine attività si intende per le ore 16:00/16:30.

In ogni proposta di intera giornata è prevista la visita ad una delle strutture del Parco Nazionale Maiella presenti sul territorio che sarà adattata all’età dei partecipanti, con l’uso del gioco e di laboratori.

Durante le attività all’aperto sono previsti brevi spostamenti a piedi, intervallati da diverse tappe.

La difficoltà dei laboratori rivolti a più gradi scolastici è calibrata in base alla classe partecipante.

Il personale del C.E.A. Majella, in caso di pioggia e vento, si riserva il diritto di modificare l'escursione e/o l’itinerario concordato.

Da tenere in considerazione che lungo i percorsi in natura è possibile venire a contatto con il polline di diverse specie, tra cui anche Pioppo, Salice, Parietarie, Fabacee ed altre, che potrebbe risultare fastidioso in caso di soggetti allergici.

È consigliabile un abbigliamento sportivo e a strati, adeguato alla stagione.

Le quote non includo pranzo, merende e trasporti, ma solo ed esclusivamente la presenza di operatori qualificati, gli ingressi nelle strutture, i laboratori, le visite guidate e l’assicurazione RC per le attività all’aria aperta.

Le attività di Educazione Ambientale proposte vengono svolte su richiesta durante tutto il corso dell’anno.
Le proposte possono essere modulate a seconda della richiesta delle insegnanti, può essere inserita la visita all’Area faunistica del Camoscio appenninico, presente nel Comune di Lama dei Peligni.

In caso di accompagnamento dei genitori è previsto il pagamento della quota di € 5,00 ad adulto partecipante.

Il C.E.A. Majella si rende disponibile a concordare con i docenti ulteriori tematiche da poter affrontare in sede scolastica, in modo da progettare attività di Educazione Ambientale che rispecchino le specifiche esigenze.

Referente:
Jessica Sciubba - dott.ssa in Didattica e Studi Culturali

Contatti:
MAJELLA Centro di Educazione Ambientale di interesse regionale L.R. n. 122/99 – Art. 10
Lama
dei Peligni (CH)
0872.916010 / 340.6807479
info@cooperativamajella.it www.cooperativamajella.it

Dati FISCALI:
Soc. Coop. Majella
Via Donato Ricchiuti, 21
66010 Lama dei Peligni (CH)
P.Iva 01476020696